

LEGENDA FINISAJE

- 1Tencuiala de asanare sodu cu mortar de renovare pe baza de var cu nisip ciuruit granulatie min. 2 mm, discuit.
- 2Bosaje din tencuială cu mortar de var ciment, zugrăveli succesive ce se decapeaza, se rectifica profilul bosajelor cu sablon, retencuire cu tencuiala de renovare permeabila, discuit fin, zugraveala pe baza de var, cul.alb
- 3Cornișă intermediară realizată din mortar de var, discuită fin și cu zugrăveli albe contemporanee se decapeaza (cromatica originala),ce rectifica profilul bosajelor cu sablon, se retencuiesc cu tencuiala de renovare permeabila discuit fin, zugraveala cu material pe baza de var, cul. RALalb
- 4Tencuiei exterioare existente cu mortar de var in campuri discuit fin cu zugrăveală galben deschis se decapeaza (cromatica originala),ce rectifica profilul bosajelor cu sablon, se retencuiesc cu tencuiala de renovare permeabila discuit fin, zugraveala cu material pe baza de var, cul. RALalb
- 4a)Tencuiei exterioare propuse cu mortar de var in campuri realizate local dupa desfacere bosaje cu tencuiala de renovare permeabila discuit fin, zugraveala pe baza de var, cul. alb
- 5Elemente decorative din mortar de var tip pilastru/ cheie de arc din mortar de var discuit fin cu zugrăveli albe se rectifica profilul bosajelor cu sablon, se retencuiesc cu tencuiala de renovare permeabila, discuit fin, zugraveal cu material pe baza de var, cul.alb
- 6Restaurare cornișă superioara tencuila realizata din tencuiala cu mortar de var la partea inferioară și pe profil din cărămidă la partea superioară cu tencuială cu mortar de var, zugraveala pe baza de var, cul. alb
- 6a)și pe profil din cărămidă la partea superioara, realizata la partea inferioară cu mortar ugrăveabur și buriane cu descărcare la teren, montate in cadrul reparatiilor la invelitoare din 2021din tabla vopsită maro se vor inlocui și realiza din tabla zinc-titan 0,7 mm/laala zincata 0,5/0,4 mm vopsita uzinal RAL 7024
- 8Țigla ceramică tip solzi maro, montată în cadrul reparatiilor la învelitoare din 2021 ce se mentine, 30% înlocuire sistem învelitoare țigla ceramica solzi
- 9Sort de tablă plină vopsită maro, montată în cadrul reparatiilor la învelitoare din 2021ce se înlocuiesc RAL. Idem igheabun și burlane
- 10Templare lemn stratificat lemn flocase și geam termorezistent cu plasă cu ochiuri mici pentru închiderea golului.
- 11Tencuială cu mortar de var cu adaos de ciment, discuită la coșurile de fum realizată dupa desfacere tencuiei de ciment din cadrul reparatiilor la învelitoare din 2021, zugrăveli alb nobil
- 12Recondiționare poartă de lemn sfârșit de secol XIX vopsită maro inclusiv grileiul decorativ de la supralumină din fier forjat vopsit, cul negru mat
- 13Recondiționare ferestre lemn montate în 1962 cu tâmplărie dubla de lemn cu geam simplu, vopsitorie maro la exterior, alb la interior, înlocuire grilei metalic realizat din bare rotunde cu ramă metalică din platabandă fixat pe toc cu șuruburi conform faza de protecție ulterioara
- 14Recondiționare ferestre cu tâmplărie dublă de lemn cu geam simplu, strat interior original vopsitorie pe bază de ulei alb, iar la exterior tâmplărie lemn cu geam simplu montată în 1962 și vopsită maro
- 14a)Recondiționare ferestre cu tâmplărie dubla de lemn cu geam simplu, strat interior original vopsitorie pe bază de ulei alb, iar la exterior tâmplărie lemn cu geam simplu montată în 1962 și vopsită maro
- 14b)ferestre cu tâmplărie dubla de lemn cu geam simplu, originale cu morfologie diferită de tipul 14, vopsitorie maro înlocuire grilei metalic realizat din platabandă metalică sudată pe ramă metalică platabandă fixat pe toc cu șuruburi conform faza de protecție ulterioara
- 15Poartă de lemn masiv rasinoase cromatica gana maro, mat, ce înlocuiesc poarta existenta de factură contemporană cu scânduri aplicate pentru elementele de panotaj, lăcătuă maro
- 16Țigla ceramică trasă la copertină montata in mortar de var ciment
- 17Optior de beton solvilit - gri
- 18Tencuiala de renovare cu mortar de var nisip la parament original din piatră fără tencuială și cu masă de rostulire din mortar de var parțial pterdută și cu zone de cărămidă la conformare goluri, discuire, zugrăveli pe baza de var cul. idem 4 și 19, nu se va urnari planelitatea peretelui
- 19Tencuiala de renovare cu mortar de var nisip la parament original din ceramida fără tencuială și cu masă de rostulire din mortar de var parțial pterdută si cu zone de cărămidă la conformare goluri, discuire, zugrăveli pe baza de var, cul. idem 4 și 18, nu se va urnari planelitatea peretelui
- 20Zugrăveli pe baza de var, cul. idem 4 și 18, nu se va urnari planelitatea peretelui
- 20a)lucrarilor de consolidare din 1962, nu se va urnari planelitatea peretelui
- 21Tencuiala propusa cu mortar de var nisip la contraforți originali din zădărie portană și elevație din piatră, discuire, zugrăveli pe baza de var, cul. idem 4 și 18, nu se va urnari planelitatea peretelui
- 22Țigla ceramică tip solzi pozată pe beton înglobată în mortar de ciment
- 22a)Țigla ceramică tip solzi pozată pe beton înglobată în mortar de var ciment
- 23Restaurare cornișă originală curbată realizată din mortar pe bază de var-nisip, discuire, cu zugrăveli locale originale, se va realiza sablon, cul. alb nobil
- 23a)Recondiționare tamplare dubla din lemn montata în 1962cu geam simplu, vopsitorie cul. alb,
- 23b)înlocuire grilei metalic realizat din bare rotunde cu ramă metalică din platabandă 1962
- 23c)itai pe toc cu șuruburi conform faza de protecție ulterioara, cu arc de descărcare din cărămidă aparentă
- 23d)Recondiționare ferestră cu ancadrament gotic din piatră, parțial zdit, prevăzut cu grilei original din fier forjat, tâmplărie din lemn cu geam simplu, montată la interior și cu arc de descărcare di cărămidă aparentă, fiecare material se va restaura separat și va ramane aparent

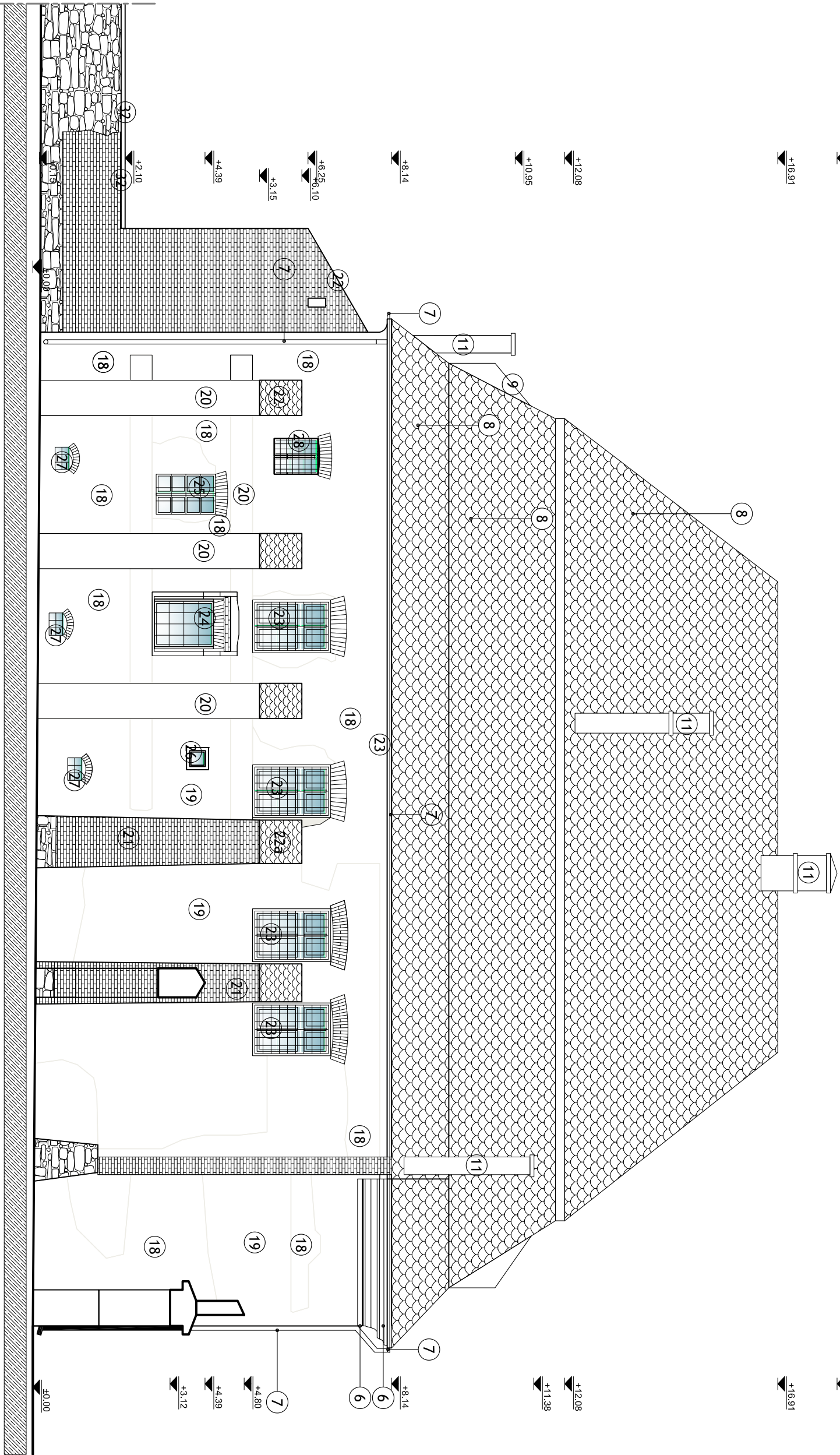

FATADA LATERALA DREAPTA - VEST

- 25Recondiționare ferestră originală din lemn vopsită pe bază de ulei - alb, cu geam simplu, grilei original din fier forjat și cu arc de descărcare din cărămidă aparentă
- 26Fereastră din lemn stratificat, cu geam termorezistent, cul. alb
- 27Fereastră din lemn stratificat, cu geam termorezistent, montaj în gol reconformat
- 27a)recondiționare grilei originală din fier forjat și ambrazură tencuită, cul. alb- maro la interior-exterior
- 27b)Fereastră din lemn stratificat, cu geam termorezistent, montaj în gol reconformat
- 28recondiționare grilei originală din fier forjat și ambrazură tencuită, cul. alb-maro la interior-exterior cu arc de descărcare din cărămidă aparentă
- 29Tâmplărie dubla de lemn cu geam simplu, cercevele noi la exterior cu geam termorezistent cu grilei original din fier forjat montat la mijloc și cu arc de descărcare din cărămidă aparentă
- 30Recondiționare ferestre montate în anul 1962 cu toc din beton armat, sîidă termorezistența montată la interior
- 31Restaurare ancadrament semitocular gotic din piatră cu muchie teșită, ce se va cerceia arheologic, gol înzidit dacă nu se determina accesul la pivnita
- 32Șapă de beton pe capătul de zid, în două ape
- 33Goluri înzidite în grosimea de zid sau parțial retrase cu arc de descărcare din cărămidă aparentă

ACEST DOCUMENT ESTE PROPIETATE INTELCTUALA PRIVATA A S.C. ARHING S.R.L. NU POATE FI FOTOGRAFAT, TRANSMIS SAU REPRODUS, TOTUL SAU PARTIAL, FARA AUTORIZAREA EXPRESA. UTILIZAREA SAU TIENELE SAU RE CONFERA CEELENTULUI CADE A FOST ELIBERAT. DOCUMENTUL ESTE VALABIL, VALABU CU SEMNATURA SI STAMPILA IN ORIGINAL DE CULOARE ALBASTRU.									
VERIFICATOR TEHNIC	NUME	SEMNATURA	CERINTA	REFERAT / EXPERTIZA NR. / DATA					
	S.C. "ARHING"			PR.NR.					
	PROIECTARE-CERCETARE-EXPERTIZARE			MUNICIPUL SEBES, jud. ALBA					
	IN CONSTRUCTII, INSTALATII			XXXI-1118/					
	Tg.Mures str. Gh.Dojia nr.47/A			2021					
SEF PROIECT	aih. SZEKERES I.		SCARA 1:100	Restaurare, consolidare și punere în					
PROIECTAT	aih. SZEKERES I.			valoare Casa Zăpolya-Muzeu Ioan Raica					
REDACTAT	aih. stag. A.DUMITRU		DATA 2021	FATADA LATERALA STG.- VEST					
				PL.NR. A23					